RENCATION
PRODUCTS
The Fantasm Soldier
ヴァリス

JOIN THE CONVERSATION!

@retrobitgaming

VISIT US ONLINE AT

https://retro-bit.com

SPECIAL THANKS

CASTLEMANIA GAMES

CYRIL LACHEL

HUNGRYGORIYA

RYAN ENGSTROM

RONALD LOATWALL

GARY KATZER

KEVIN VIGIL

PATRICK OFFORD

GIOVANNI FUNES

JAMES GENDUSO

TYLER BREITBARTH

CONTENTS

The Legend Begins ..... Page 1
Cast ..... Page 2 - 4
Starting Up ..... Page 5
Controls ..... Page 6
Commands ..... Page 7
Screen Indicators ..... Page 8
Recovery Items ..... Page 9
Weapon Items ..... Page 10
Magic Spells ..... Page 11 - 12
Stages ..... Page 13 - 16
伝説の始まり ..... Page 17
登場人物 ..... Page 18 - 20
スタートアップ ..... Page 21
操作方法 ..... Page 22
コマンド..... Page 23
画面の見方..... Page 24
回復アイテム..... Page 25
攻撃アイテム..... Page 26
魔法・呪文 ..... Page 27 - 28
ステージ紹介 ..... Page 29 - 32

THE LEGEND BEGINS

A sudden torrent of rain hits the town as Yuko Ahso is heading home from school. Remembering that she just had a dream about this storm started to make her skin crawl. Was someone calling out to her in that dream?

While thinking deeply, she is found by her best friend Reiko Kirishima. She reveals that she won't be going home and mysteriously says goodbye to Yuko. What could possibly possess her best friend to suddenly leave everything behind?

Before Yuko can ponder this further, a demon emerges from the ground and attacks! Absolutely frightened, Yuko cries for help in hopes that someone hears her. At that moment, a voice calls out to the young schoolgirl and sends her a weapon... the Sword of Valis!

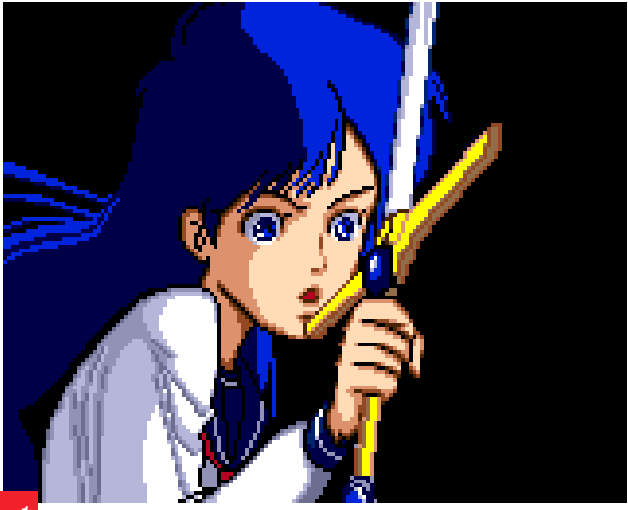

CAST

Yuko Ahso

She is your average high school senior who just happens to possess a heart that is completely balanced in its Yin and Yang. Thus, she has the potential to become one of the greatest warriors of all worlds.

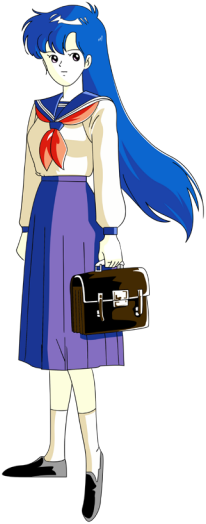

Date of Birth	March 3rd
Blood Type	O
Height	158cm
Weight	46kg

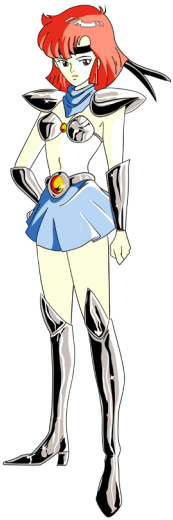

Reiko Kirishima

She was born into a wealthy family who did not show her the attention she wanted. Her friendship with Yuko brought her joy within, but she has been acting very distant lately.

Date of Birth	August 1st
Blood Type	AB
Height	160cm
Weight	48kg

CAST

Rogles, King of the Dark Lords

The supreme ruler of the Dark World and a clever manipulator of the Vecanti, he is planning to destroy the forces of all worlds and take them over completely. His warriors are the five lords who will pose a challenge to Yuko with their powers.

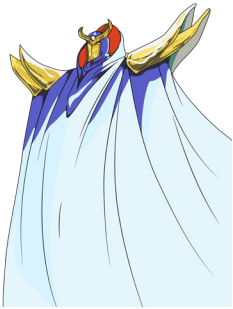

Voldes, Lord of Thunder

Despite his fierce exterior, he also possesses vast intelligence thanks to his multiple heads. Before Rogles took power, he was the one everyone feared. Yet, he still covets the title.

Izard, Lord of the Winds

Reclusive and independent, Izard does not like to fight. However, his massive magical powers make it so he does not need to. Even Rogles himself would not dare to force the sorcerer's hand.

Venon, Lord of Flames

An articulate schemer, Venon's intentions are not clear. He seems to be loyal to Rogles for now, but he believes himself to be superior. He also has a vicious rivalry with Izard.

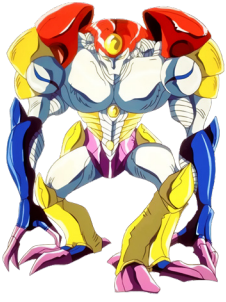

Gyeda, Lord of Earth

Not the most intelligent but extremely strong and durable. Gyeda is very loyal to Rogles and has vowed to conquer all the worlds in his name.

Geeva, Lady of the Sea

Revered for her ability to gather information, the extremely swift Geeva is not one for combat but will come to the aid of her closes ally, Gyeda.

STARTING UP

1. Refer to the instruction manual of your console if necessary.

2. With the power set to OFF, insert the game cartridge into the appropriate slot.

3. Be sure the cartridge is slotted in all the way.

4. Turn the power ON. If nothing appears on the screen, check the cartridge and attempt again.

5. Valis is a one-player game. Use a controller plugged into controller port 1 and press Start to begin the game.

IMPORTANT: Be sure the console is turned OFF before inserting or removing any game cartridge.

CONSOLE

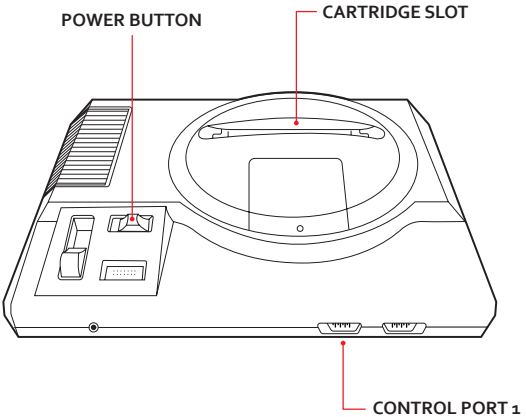

CONTROLS

Directional Pad

Left/Right - Move Yuko in that direction

Down - Crouch down with Yuko. You can attack while crouching.

Face Buttons

Button A - Yuko will slide forward. You can use this to slide into small holes or over small gaps.

Button B - Yuko will attack with her weapon. You can only attack in the direction she is facing.

Button C - Yuko will leap into the air. You can also attack in the air.

Start Button - View your Magic Window. Select your spell to use.

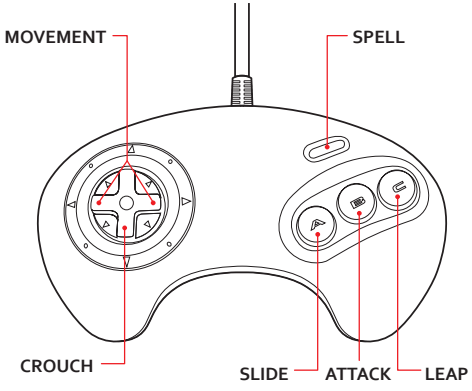

Magic

Up + Button B

Yuko will summon her selected magic attack. Each magic spell will perform different attacks. See the **Magic Spells** section for more information.

Drop Down

Down + Button C

This allows Yuko to drop down a level from where she is standing. Not all areas allow you to drop down.

High Jump

Up + Button C

Yuko will leap much higher into the air. You can use this to reach higher areas and collect out-of-reach items.

SCREEN INDICATORS

1 - This indicates your health points. When it drops to zero, you lose one life. Certain items will replenish it and defeating bosses will refill it completely.

2 - This indicates your remaining magic points. Using spells will drain it and certain items will replenish it.

3 - This is your current weapon in use. Each weapon type has its own icon.

4 - This indicates the power level of the current weapon. Collecting the same power up will level it up to a maximum of three.

5 - This displays the remaining lives the player has. Once expended, it will take you to the Game Over screen.

RECOVERY ITEMS

Item Box
Breaking this will yield a variety of items. These are hidden throughout the game.

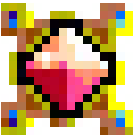

Large MP Recovery
Recover 12 points from your MP meter.

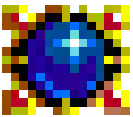

Small MP Recovery
Recover 6 points from your MP meter.

Large HP Recovery
Recover 12 points from your HP meter.

Small HP Recovery
Recover 6 points from your HP meter.

1 UP
Gain an additional life.

WEAPON ITEMS

Yuko is able to power up her weapon abilities. There are five different powers, each with its own effects. Collecting the same weapon power-up that you have equipped will level it up - up to three times.

Bullet

Yuko shoots out a volley of bullets from her sword which fan out at higher levels.

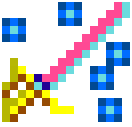

Laser

A slower, piercing laser beam fires from the sword tip. Fully leveled up, it will allow you to shoot from both sides.

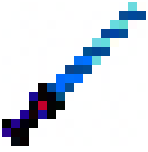

Grenade

A short-range explosive launches from the sword and explodes. Each level adds more grenades per attack.

Cutter

Energy arcs fire out of the sword but do not pierce. At max level, you will gain a vertical shot.

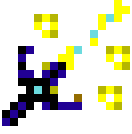

Arrow

This will send a volley of arrows that will seek out enemies, although they are weak. Each level adds more arrows.

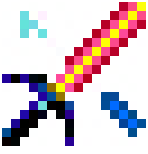

MAGIC SPELLS

After defeating a boss, Yuko will gain a special magic spell. You can select the spell by pressing Start to view the Magic Window. Press Up + Button B to cast the spell, which consumes a certain amount of MP.

Earthquake - 6 MP

The ground and ceiling will shake violently damaging all enemies except those in the air. It has low damage.

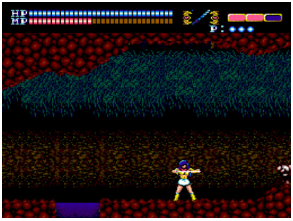

Ice Feather - 8 MP

This spell fires out two icy spheres that explode into ice feathers. The ice feathers damage enemies.

Flame Ring - 10 MP

Fire will circle you temporarily. It can block incoming missiles and any enemies that make contact with it will be damaged.

While casting a spell, Yuko will summon the spell while holding the Valis sword in the air. She has a small window of invulnerability when the spell is summoned on the screen.

Tornado - 12 MP

Two tornados will be summoned at either side of Yuko and will damage enemies that touch them.

Giga Thunder - 14 MP

Lightning will strike across the screen and damage all enemies hit by it. Additionally, any enemy fire will be eliminated.

Death Flash - 18 MP

The screen will flash and will instantly destroy any enemies or incoming fire. It consumes a lot of magic - use it wisely!

STAGES

Act 1

With just the Sword of Valis in hand, schoolgirl Yuko must do what she can to defend her hometown from the Lords of the Dark World. She will need help from Queen Valia to take on **Gyeda** who will try to stomp her out of existence!

Act 2

Now in the Dream World, Yuko must venture forth and confront the invaders across the cold landscape. Be wary as enemies can come from any angle and this is especially true with the agile **Geeva**, with her icy feathers.

Act 3

Within these lava caverns are a variety of enemies - some of which attack from ceilings. Yuko's slide and high jumps will get her across the treacherous terrain. **Venon** will strike with blazing fury and flying kicks. Evade his attacks and fizzle him out for good.

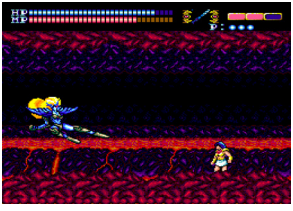

Act 4

The high rocky mountains bring all sorts of dangers. You'll want to have an upgraded weapon before you enter the battle with **Izard**. His whirlwinds and cutter attacks will need to be avoided. Strike at his bubble shield to be able to damage him.

Act 5

These ruins contain plenty of aerial enemies so be on the lookout. **Voldes,** the twin-headed dragon, is a double threat and will attack you with energy rings and lightning strikes. Aim for the heads until they see red!

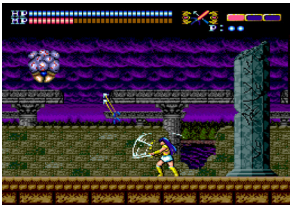

Act 6

The dark forest hides more secret and deadly enemies at every turn. You'll drop down into treacherous caverns until you find your brainwashed friend, **Reiko**. She is your equal in power but is she your equal in skill?

Act 7

The castle of the dark lord awaits and it is filled with traps and enemies to bring down the Valis Warrior. Yuko must use everything she has to subdue **Rogles** to free all three worlds from his evil grasp - once and for all!

伝説の始まり

学校から帰宅中の麻生優子は、突然の豪雨に襲われる。この嵐の夢を見たばかりであることを思い出し、肌が粟立つような気がした。夢の中で誰かが自分を呼んでいたのだろうか?
深く考え込んでいたところを親友の桐島麗子に声をかけられた。麗子はもう家には帰らないことを優子 に伝え、謎めいた別れを告げた。親友が突然、すべてを捨て去るとは.....。
そんなことを考えているうちに、地面から魔物が現れ、優子を襲う。怖くてたまらない優子は、誰かに 聞いてもらおうと大声で叫ぶ。突然、少女を呼ぶ声がして、ある武器が現れた...。それは、ヴァリスの 剣!

登場人物

麻生優子

ごく普通の高校3年生だが、明と暗のバランスがとれた心を持っている。そのため、世界最強の戦士にな る可能性を秘めている。

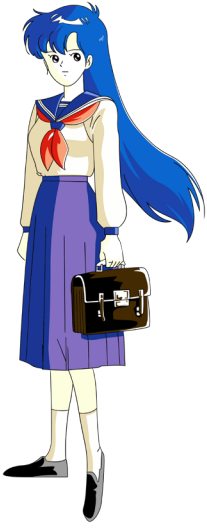

誕生日	3月3日
血液型	O型
身長	158cm
体重	46kg

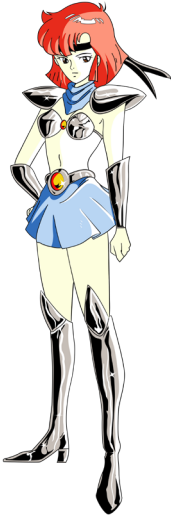

桐島麗子

裕福な家庭に育ったものの、両親の愛情が薄く、その心は孤独だった。優子との友情は心から喜んでいたが、最近、彼女は距離を置いているように見える。

誕生日	8月1日
血液型	AB型
身長	160cm
体重	48kg

登場人物

暗黒王ログレス

暗黒界に君臨する王であり、”ヴェカンタ”を自在に操る。あらゆる世界の勢力を破壊し、完全に支配しよ うと目論んでいる。五邪神と呼ばれる彼の戦士たち、悪のパワーを秘めて、優子の前に立ちふさがる。

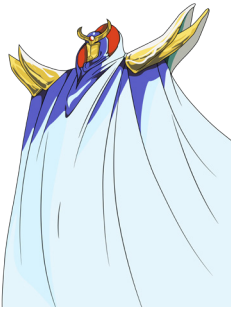

雷邪 ヴォルデス

凶暴な容姿とは裏腹に、複数の頭部を持つことで優れた知能を秘めている。ログレスが現れるまでは、その圧倒的なパワーで暗黒界のすべての者に恐れられていた。. スキあらば王座へ返り咲こうと狙ってい る。

風邪 アイザード

寡黙で孤独を好み、戦いを好まない。その強大な魔力のおかげで、戦う必要もないのだ。ログレスでさえも、この魔術師の手を煩わせることはないだろう。

炎邪 ベノン

口の上手い計略家だが、その意図は定かではない。表面上はログレスに忠誠を誓うフリをしているが、
内心では自分の方が実力は上であると信じている。アイザードに強いライバル意識を持っている。

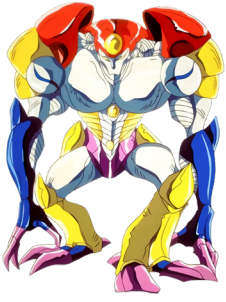

地邪 ガイーダ

頭の回転は鈍いが、腕力と耐久力は抜群。ログレスへの忠誠心が厚く、暗黒界の全世界制覇のために、
全てを捧げつくす決意である。

水邪 ギーヴァ

高い行動力を持ち、情報収集を得意としている。今まで戦闘に参加したことはないが、軍友ガイーダが
優子に倒されたことを知り、自ら戦いに赴く。

スタートアップ

1. 必要な場合、お使いのゲーム機の取扱説明書をご参照ください。
2. 電源がオフの状態で、ゲームカートリッジを対応するスロットに挿入してください。.
3. カートリッジが完全に挿入されていることを確認してください。
4. 電源を入れてください。画面に何も表示されない場合は、カートリッジを確認し、もう一度やり直し てください。
5. 夢幻戦士ヴァリスは1人用のゲームとなります。コントローラポート1に接続されたコントローラをお 使い、Startを押してゲームを開始します。

注意:ゲームカートリッジを抜き差しする前に、ゲーム機の電源がオフになっていることを確認してください。

ゲーム機本体

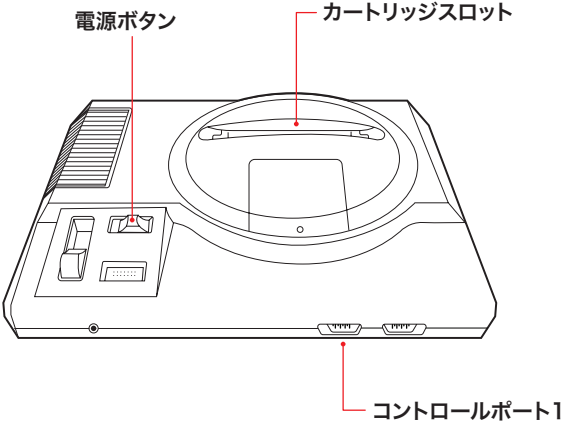

操作方法

方向ボタン

左/右 - 優子の向きを変えたり、移動します
下 - しゃがみます。しゃがんでいる間、攻撃することができます。

正面ボタン

A ボタン - スライディングをします小さな穴や隙間に入り込むことができます。
B ボタン - 武器で攻撃します。向かっている方向にしか攻撃できません。
C ボタン - 空中にジャンプします。空中で攻撃することもできます。 スタートボタン - 魔法のウィンドーを出します。使用する魔法を選択できます。

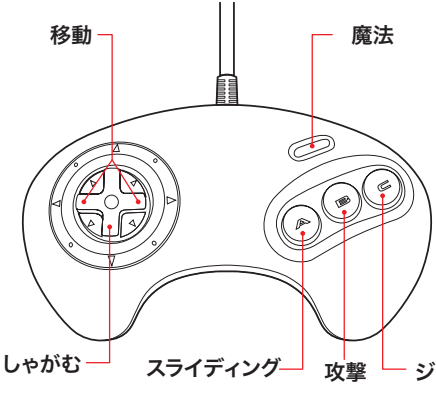

魔法
上 + B
ボタン 選択した魔法攻撃を召喚します。魔法はそれぞれ異なる攻撃を行います。詳しくは「魔法・呪文」の項 目をご覧ください。

飛び降り
下 + C
ボタン 立っている場所から1つ下の足場に飛び降りることができます。すべてのところに降りられるわけではあ りません。

ハイジャンプ
上 + C
ボタン 空中に高く飛び上がることができます。高いところへ行くときや、届かないところにあるものを集める ときに使います。

画面の見方

1 - **HP**の残量を表示します。0になるとライフが1つ減ります。アイテムで補充したり、ボスを倒すと完 全に回復されます。

2 - 使える**MP**の量を表示します。魔法を使うと減少し、特定のアイテムを使用すると回復されます。

3 - 現在使用している武器を表示します。武器の種類によってアイコンが異なります。

4 - 武器のパワーレベルを表示します。同じパワーアップアイテムを集めると、最大で3つまでレベルア ップします。

5 - プレイヤーの残りのライフ数を表示します。使い切ると、ゲームオーバー画面へ移行します。

回復アイテム

アイテムボックス
ボックスを壊すと、様々なアイテムが出てきます。ゲームの各所に隠されています。

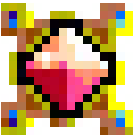

リカバー
HPのゲージを12ポイント回復することができる。

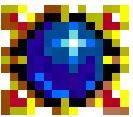

Bマジック
MPのゲージを12ポイント回復することができる。

Sマジック
HPのゲージを6ポイント回復することができる。

ヒール
MPのゲージを6ポイント回復することができる。

1 UP
プレイヤーの残りライフ数を1つ増やすことができる。

攻撃アイテム

武器能力をパワーアップさせることができます。パワーは5種類あり、それぞれに効果があります。装備 している武器と同じパワーアップアイテムを集めると、最大で3回までレベルアップします。

ブリット
剣の先から弾を放ち、レベルが上がると弾が扇形に広がります。

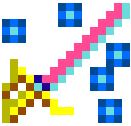

レーザー
剣先から低速のレーザーを放ち、レベル3になると前後からの射撃が可能になります。

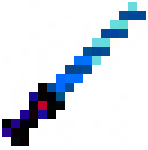

グレネード
剣から短距離の爆弾を投げつけ爆発させます。レベルアップごとに爆弾の個数が増えます。

カッター
剣からエネルギーアークを放ち、貫通力はありません。レベル3では頭上にも攻撃ができます。

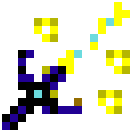

アロー
剣から矢を放ち、敵を追尾して攻撃します。貫通力はありませんが、レベル3では5方向に矢を放つこと ができます。

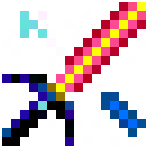

魔法・呪文

ボスを倒すと、ボスの持っていた魔法を覚えることができます。スタートボタンで押してウィンドーを 開き、魔法を選択できます。上 + Bボタンで呪文を唱えると、一定量のMPを消費します。

アースクェイク - 6 MP
地面と天井が激しく揺れ、空中にいる敵を除く全ての敵にダメージを与えます。攻撃力は弱めです。

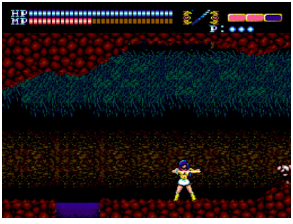

アイスフェザー - 8 MP
氷のボールを左右に2つ出し、そのボールが破裂して、氷の羽根を飛び散らせます。氷の羽根が敵に当た ることでダメージを与えます。

フレイムリング - 10 MP
数秒間、炎の玉が身体の周りを回転して、炎の玉に触れた敵にダメージを与えます。敵からの弾を防ぐ こともできます。

魔法・呪文

優子が呪文を唱えるとき、ヴァリスの剣を空中に構えたまま魔法を召喚します。画面上に魔法が召喚されると、無敵の小窓ができます。

トルネード - 12 MP
優子の左右に竜巻を走らせ、触れた敵にダメージを与えます。

ギガサンダー - 14 MP
画面全体に雷が落ち、当たった敵全てにダメージを与えます。さらに、敵の弾もすべて無効化されま す。

デスフラッシュ - 18 MP
画面が白く光り、ボスを除く敵や弾を瞬時に一掃します。消費MPが高いため、計画的に使いましょう!

ステージ紹介

Act 1

ヴァリスの剣を手にした女子高生優子は、暗黒界の邪神たちから故郷を守るために身を委ねることにした。ヴァリア女王の力を借りて、優子を襲いかかってきたガイーダをやっつけよう!

Act 2

夢幻界へ来た優子は、寒々した風景の中で侵略者に立ち向かわなければならない。特に氷の羽根を持つギーヴァは、どの角度から来てもおかしくないので注意が必要だ。

Act 3

この溶岩洞窟の中には様々な敵がおり、中には天井から襲ってくる敵もいる。スライディングとハイジャンプで、この危険な地形を切り抜ける。ベノンは火の玉と飛び蹴りで襲ってくる。その攻撃をかわして、敵を倒そう。

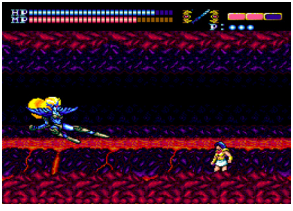

Act 4

高い岩山は様々な危険が潜んでいます。アイザードとの戦いに入る前に、武器をアップグレードしてお くといいだろう。. 彼の竜巻やカッター攻撃は回避しつつ、彼の空中バリアを破壊してダメージを与えよ う。

ステージ紹介

Act 5

この遺跡は、空中の敵が多いので、注意が必要だ。双頭の竜ヴォルデスは、は、エナジーリングと落雷の二刀流で攻めてくるぞ。頭の部分が赤くなるまで、狙っていこう!

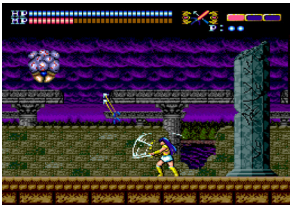

Act 6

暗い森には、さらなる秘密と致命的な敵がいたるところに隠されている。危険な洞窟に落ち、洗脳された友人麗子と再会。彼女はあなたと同等の力を持ってるが、腕も同等なのでしょうか?

Act 7

暗黒王の城には、ヴァリスの戦士を倒すための罠と敵が待ち構えている。優子は、3つの世界を ログレ ス の支配から解放するために、持てる力のすべてを駆使して彼を倒さなければならない!

RENOVATION PRODUCTS™

PUBLISHED BY retro-bit®

©Edia Co., Ltd.